n:ickelsdorf
n:achhaltig

NICKELSDORF
link to the future

n i c k e l s d o r f

lädt zu
Eröffnung Kindergarten Lindengasse
& Sommerfest Volksschule

Programm

Musikalische Einstimmung „Blech und Holz“	14:15 Uhr
Einführende Worte Leitung Daniela Pammer	14:30 Uhr
Begrüßungslied der Kindergartenkinder	
Eröffnung Bürgermeister Ing. Gerhard Zapfl	
Musikalische Überraschung der Kinder	
KR Dir. Dr. Alfred Kollar	
Vorführung der 4. Klasse Volksschule	
Landesrätin Daniela Winkler	
Tanzeinlage der Kindertanzgruppe Erlebnisdorf Nickelsdorf	
Segnung durch Pfarrer	
Landeshymne	
Kinder Verabschiedung „Vorschulschupfen“	
Gemütliches Beisammensein mit heimischen Speisen & Getränken	

Anlässlich der Segnung Kindergarten Lindengasse & des Sommerfests Volksschule laden wir Sie recht herzlich am Freitag, den 24. Juni ab 14:15 Uhr, in den Volksschulgarten.

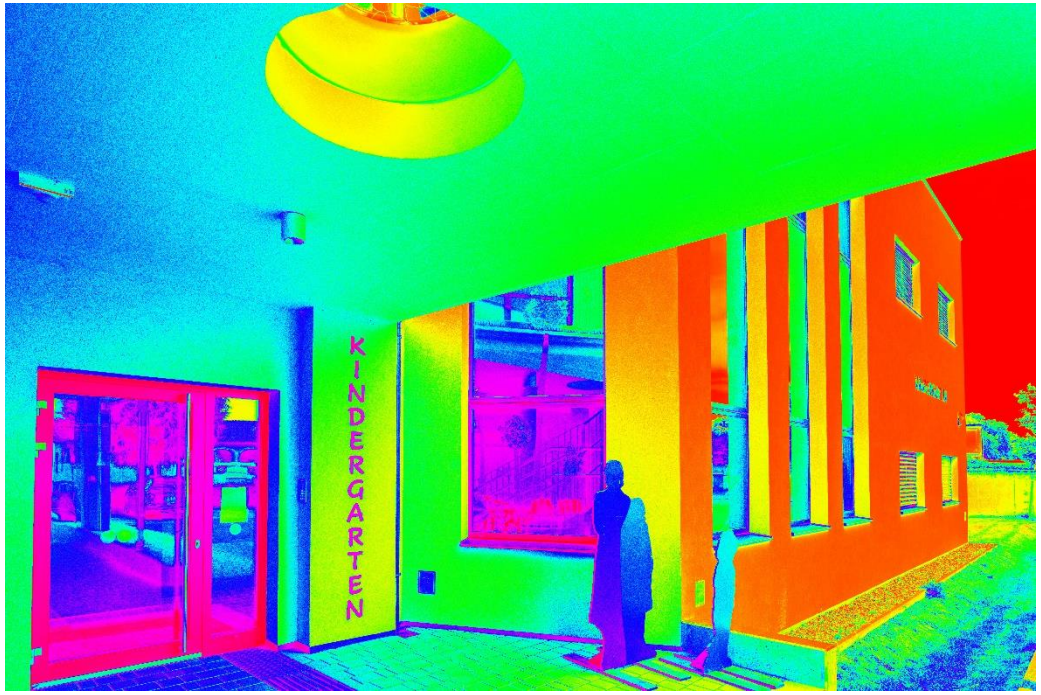

Die Gemeinde Nickelsdorf freut sich, dieses Fest mit vielen Nickelsdorferinnen und Nickelsdorfern zu feiern!